



PHC Contabilidade CS

A execução e o controlo de todas as tarefas contabilísticas da sua empresa ou organização

O controlo total das necessidades contabilísticas nas vertentes geral, analítica e orçamental.

**BUSINESS
AT SPEED**

Visite www.phc.pt

Movimentos em Documentos Contabilísticos

Diário: Compras Nº de lançamento no diário: 9

Dados do documento:

Data: 02.02.2012 Documento: Compras Número: 8

Nº Contribuinte: 502199378

Operações com o exterior:

Nº de liquidação:

Data Declaração IVA: 02.02.2012

Inversão do sujeito passivo:

Ao introduzir a conta, o software faz uma busca incremental pelos números que já digitou. Se introduzir o nº de contribuinte, também efetua a procura da conta respetiva.



Movimentos	Conta	Rúbrica	Centro Analítico
	Conta	Nome da Conta	Descrição do m
	3111131	Taxa Normal	V/Factura 8

Destinatários

Gabinetes de Contabilidade
Departamento Financeiro de qualquer empresa ou organização

Solução

Contabilidade geral e analítica
Controlo orçamental
Mapas e obrigações legais

Benefícios

Fácil de utilizar
Totalmente integrado com o restante Software PHC®
Completo e constantemente atualizado para as novas necessidades legais
Transição do POC para SNC

Principais funcionalidades

- Contabilidade Geral e Analítica.
- Gestão completa de Centros de Custo.
- Mapas e listagens pré-definidas.
- Mapas de Gestão parametrizáveis pelo utilizador por ano da contabilidade (Balanço, DR por naturezas ou por funções, Modelo 22, Rácios Financeiros, etc.).
- Mapas de Gestão por Centros de Custos.
- Permite escolher quais as páginas a imprimir, do Mapa em questão.
- Apuramento automático do I.V.A., do CEVMC e de Resultados e de Imposto de Selo.
- Sistema Multi-Empresa.
- Exportação dos dados para folha de cálculo.
- Contabilidade Orçamental.
- 17 meses contabilísticos.
- Integração com os módulos Gestão, Imobilizado, InterOp, Consolidação e Pessoal.
- Preparado para produzir o Ficheiro de Auditoria Fiscal Normalizado (SAF-T PT) Contabilidade.
- Produção em formato eletrónico para entrega via Internet de mapas recapitulativos, modelo 22, etc.
- Produção da IES/DA com validação de erros de preenchimento.
- Monitor de Obrigações Declarativas.
- Norma Contabilística da Empresa.
- Reembolso de I.V.A.
- Declaração Recapitulativa de I.V.A.
- Grelha de Transição.
- Movimentos do ano anterior.
- Contabilização de acordo com o Regime Especial de Exigência do I.V.A..
- Contabilização segundo as regras de Inversão de Sujeito Passivo.
- Importação automática de Mapas de Gestão via Webservice e informação de atualizações dos mesmos ao entrar na aplicação (apenas para quem possui PHC ON).
- Modelo 30.
- Cálculo das Provisões e Acréscimos de Custos, para quem possui os módulos PHC Contabilidade e PHC Pessoal.

O módulo PHC Contabilidade CS foi desenhado para **controlar informaticamente toda a área da contabilidade, geral ou analítica**, de qualquer empresa, de uma forma simples e prática. Assim, procurou-se desenvolver um programa que, entre outras áreas, contemple:

- Processar a contabilidade de quantas empresas diferentes desejar;
- Em cada diário definir se existe ou não controlo de débito = crédito;
- Executar todas as operações, relativamente ao apuramento de I.V.A., apuramento de C.E.V. e M.C. e apuramento de Resultados;
- Possuir um ficheiro de documentos pré-definidos que evite a repetição dos movimentos;
- Lançar os documentos de um modo rápido e fácil;
- Observar no ecrã todos os balancetes e diários que o utilizador desejar;
- Exportar para folha de cálculo qualquer listagem, balancete, mapa de gestão, etc.;
- Definir em cada mapa, as contas que quiser, os saldos, o período a que dizem respeito, os campos e, ainda, gravar estas definições para posterior impressão;
- Além dos mapas normais de gestão, criar os seus próprios mapas, ou seja, tudo o que é normalmente necessário;
- Introdução rápida e automática de movimentos de gasóleo e outros semelhantes;
- Abertura de novas contas ou consulta do plano no momento do lançamento, sem ter de interromper a introdução de movimentos;
- Integração completa com os restantes módulos de Software PHC®, nomeadamente o módulo PHC Pessoal CS, podendo integrar recibos de vencimento divididos por estabelecimentos;
- Controlo e emissão dos mapas recapitulativos, seja de Clientes ou de fornecedores, sem ter de abrir contas para cada entidade;
- Poder utilizar o controlo analítico, quer através de reflexão de contas, utilizando as contas da classe «9», quer

utilizando centros de custo;

- Possuir 17 meses contabilísticos acessíveis a qualquer momento (não tem, nem necessita de qualquer tipo de fecho de mês);
- Transferir simples e rapidamente, movimentos entre contas;
- Várias possibilidades de numeração dos diários: automática ou manual, anual ou mensal, (só com indicação do nº do documento, mês e nº do documento ou ainda nº do diário, mês e nº do documento);
- Emitir e imprimir os livros selados e balancetes do plano de contas (ambos configuráveis pelo utilizador), diários, extratos, etc.;
- Lançar movimentos com uma percentagem de I.V.A. dedutível e outra não dedutível, a partir da integração dos documentos de compra na contabilidade, separando os valores em contas distintas na contabilidade;
- Possibilidade de reconciliação dos movimentos e dos documentos contabilísticos diretamente na aplicação, para os diários, números de lançamento, contas e períodos escolhidos.

Data	Movimento	Documento	Débito	Crédito	Saldo	Outros
11.01.2012	Saldo inicial		20.000,00	1.120,00		
18.01.2012	Pagamento Serv. P. F. 12		1.000,00	1.120,00	1.120,00	13
18.01.2012	Pagamento Serv. P. F. 13		1.000,00	1.120,00	1.120,00	13
18.01.2012	Pagamento Serv. P. F. 14		1.000,00	1.120,00	1.120,00	13
18.01.2012	Pagamento Serv. P. F. 15		1.000,00	1.120,00	1.120,00	13
18.01.2012	Pagamento Serv. P. F. 16		1.000,00	1.120,00	1.120,00	13
18.01.2012	Pagamento Serv. P. F. 17		1.000,00	1.120,00	1.120,00	13
18.01.2012	Pagamento Serv. P. F. 18		1.000,00	1.120,00	1.120,00	13
18.01.2012	Pagamento Serv. P. F. 19		1.000,00	1.120,00	1.120,00	13
18.01.2012	Pagamento Serv. P. F. 20		1.000,00	1.120,00	1.120,00	13
18.01.2012	Pagamento Serv. P. F. 21		1.000,00	1.120,00	1.120,00	13
18.01.2012	Pagamento Serv. P. F. 22		1.000,00	1.120,00	1.120,00	13
18.01.2012	Pagamento Serv. P. F. 23		1.000,00	1.120,00	1.120,00	13
18.01.2012	Pagamento Serv. P. F. 24		1.000,00	1.120,00	1.120,00	13
18.01.2012	Pagamento Serv. P. F. 25		1.000,00	1.120,00	1.120,00	13
18.01.2012	Pagamento Serv. P. F. 26		1.000,00	1.120,00	1.120,00	13
18.01.2012	Pagamento Serv. P. F. 27		1.000,00	1.120,00	1.120,00	13
18.01.2012	Pagamento Serv. P. F. 28		1.000,00	1.120,00	1.120,00	13
18.01.2012	Pagamento Serv. P. F. 29		1.000,00	1.120,00	1.120,00	13
18.01.2012	Pagamento Serv. P. F. 30		1.000,00	1.120,00	1.120,00	13
TOTAL			20.000,00	1.120,00		

A partir da ficha de conta pode obter um extrato de conta, com os movimentos e a informação sobre cada um. Este extrato pode ser efetuado entre datas ou apresentando um extrato global (todos os anos) da conta. Pode observar os seus saldos mensais, quer em valor absoluto, quer em gráfico, pode imprimir o que desejar, enfim, toda a análise no mesmo local da aplicação.

Base de dados de Empresas

Em cada empresa vai arquivar toda a sua informação contabilística. Este é um software Multi-Empresa, em que o número de empresas depende apenas do espaço em disco.

Ficheiro de Diários

Os diários serão os arquivos contabilísticos dos documentos introduzidos. Pode definir em cada diário, se o débito tem de ser obrigatoriamente ou não igual ao crédito e qual o documento Pré-definido para o diário em questão. Pode obter listagens com os campos que desejar ou utilizar os mapas pré-definidos. Todos os diários são definidos pelo utilizador.

Ficheiro de Documentos

Em cada diário vai lançar os documentos contabilísticos. Pode interligar documentos pré-definidos com as contas que normalmente movimentam. Cada documento passa a ter um registo no respetivo diário, numerado automaticamente e sequencialmente.

Conta	Descrição	Débito Acumulado	Crédito Acumulado	Solto Débito	Solto Crédito
111	Caixa	24.006,40	22.081,71	1.924,69	
112	Depósitos à ordem	136.747,31	181.216,26	44.468,95	
1201	Banco Espírito Santo	362.306,51	146.214,24	216.092,27	
1202	Banco Português de Investimento	172.810,00	31.870,92	140.939,08	
2	CONTAS A RECEBER	566.584,64	876.627,62	310.042,98	315.443,18
21	Clientes	346.801,00	389.310,20	42.509,20	
211	Clientes C/C	346.801,00	389.310,20	42.509,20	
2111	Clientes gerais	346.801,00	389.310,20	42.509,20	
21111	Clientes Nacionais	272.000,00	136.790,00	135.210,00	
211111	Alberino Manuel	7.754,00	4.100,00	3.654,00	
21111100001	Bernardo Santiago	6.300,00	3.880,00	2.420,00	
21111100002	Rui João Falcão de Sousa Eanes	11.700,00	6.300,00	5.400,00	
21111100003	Correios de Portugal	46.214,00	26.400,00	19.814,00	
21111100004	Correios de Portugal	18.700,00	13.200,00	5.500,00	
21111100005	Logis de Instrumentos, Lda	13.532,00	10.000,00	3.532,00	
21111100006	Sonae Reforço	36.472,00	6.472,00	30.000,00	
21111100007	Luz e Som, Lda	4.618,00	1.817,00	2.801,00	
21111100008	Dina S.A. de Alameda	26.240,00	18.400,00	7.840,00	
21111100009	Ema e Ema, Lda				

É muito simples obter um balancete por contas, por ordem alfabética ou numérica, só com os saldos acumulados, os do período ou ambos, do mês que quiser, com o saldo total ou a soma de saldos. Concluindo, pode tirar todo o tipo de balancetes com a possibilidade de serem desenhados por si.

Movimentos Contabilísticos

Cada documento possui diversos movimentos. Aqui define as contas e respetivos valores movimentados. Obtém extratos e evolução anual de qualquer conta a qualquer momento.

Informação

O objectivo final desta aplicação é fornecer resultados com a informação tratada:

- Balancetes do plano de contas, por ordem numérica ou alfabética, por graus de contas, por datas, desenháveis pelo utilizador;
- Diários, por contas, por datas, etc.;
- Extratos bancários, de uma ou de todas as contas;
- Mapas de Gestão (Balanco, DR, Modelo 22, etc.);
- Livros Selados desenháveis pelo utilizador;
- Mapas Recapitulativos de Clientes e fornecedores;
- Fluxos de Caixa pelo método direto;
- Diários resumidos, por contas.

Lançamentos simples e rápidos

O lançamento de documentos é muito simples e rápido, não exigindo ao utilizador quaisquer conhecimentos de informática. A rotina de introdução de documentos foi especialmente desenhada para reduzir ao máximo o tempo de lançamento. Assim, nunca é necessário utilizar o rato para executar movimentos – todos os dados são acessíveis a partir do teclado, até consultar o plano de contas e escolher a conta que deseja, pode ser feito só com o teclado. Na introdução também se pode recorrer à duplicação de documentos, que mantém todos os dados iguais ao documento duplicado, à exceção do número de lançamento que é incrementado.

Documentos pré-definidos e Introdução Rápida

Para facilitar e simplificar ao máximo a introdução de movimentos, pode usar os documentos pré-definidos, com as contas que habitualmente se utilizam, os quais simplificam e aumentam significativamente a rapidez de introdução de movimentos. Nestes documentos pré-definidos podem-se definir as contas a lançar no documento e o utilizador apenas tem que introduzir os valores de cada conta; introduzir o valor do documento sendo este distribuído (com percentagens/fatores) pelas várias contas; ou ter as contas e valores pré-definidos (para lançamentos tipo rendas ou leasings) e, neste caso, o utilizador não tem que digitar nada, exceto o número do documento.

Contabilidade em Tempo Real

Este software funciona em Tempo Real. Qualquer movimento efectuado, em qualquer altura do ano, é integrado automaticamente, sem ter de recorrer a qualquer opção de actualização. Consequentemente, é possível obter um mapa ou balancete, logo após a execução do movimento.

Apuramento automático de I.V.A. e impressão das Declarações

Pode a qualquer momento simular o apuramento de I.V.A. para obter os valores previstos e, assim, informar a Gestão de Tesouraria Previsional da Empresa. Pode imprimir a Declaração Periódica de I.V.A. bem como a Declaração Anual e mesmo realizar automaticamente os movimentos de apuramento, ou seja, o saldar das contas de movimento por contrapartida da conta de apuramento. Se necessitar, pode imprimir um extrato de movimentos por cada célula da declaração periódica, de modo a determinar que movimentos justificam cada valor. Desta forma, rapidamente se encontram erros e confirmam-se os valores.

Movimentos	Conta	Subconta	Centro Analítico	Opções de Tratamento	Observações	Saldo
	3111111	Faixa Normal	Factura B		2.447,68	2.447,68
	241	Faixa Normal	Factura B		2.447,68	2.447,68
	2421111	Faixa Normal	Factura B		5.564,01	5.564,01
	211110000	Facturamentos	Factura B		8.011,89	8.011,89

Pode introduzir os movimentos num formato tipo folha de cálculo, permitindo abrir contas, consultar o seu plano de contas, consultar os centros de custo, etc., sem sair desta folha. Tal vai permitir uma grande velocidade no lançamento de todos os documentos contabilísticos e assim poupar o seu valioso tempo disponível.

Reembolso de I.V.A.

Pode tratar o Reembolso de I.V.A., nomeadamente os anexos da Declaração Periódica referentes à Relação de Clientes, à Relação de Fornecedores e à Relação dos Sujeitos Passivos a que respeitam as Regularizações. Pode ainda exportar estes anexos para um suporte informático.

Apuramento de Custo de Existências Vendidas e Matérias Consumidas

Pode executar TODOS os movimentos relacionados com o apuramento de CEV e MC, bem como da Variação de Produção, introduzindo apenas o inventário final para cada conta de existências. O programa procede ao apuramento e respetivo lançamento nas contas dos valores envolvidos. Desta forma, reduz significativamente tanto o tempo despendido, como o potencial de erros nos movimentos. Tem ainda a possibilidade de efetuar este apuramento por Centro de Custo.

Apuramento automático de Resultados

À semelhança do apuramento de I.V.A., pode apurar ou simular todos os resultados financeiros, correntes, etc., sejam estes finais ou periódicos. O programa salda as contas de custos e proveitos por contrapartida das contas de resultados e imprime o respectivo documento para colocar no dossier da contabilidade. Tem também a possibilidade de efetuar um apuramento de resultados de forma encadeada, ou seja, apurar todos os resultados num único documento contabilístico. Pode ainda efetuar um apuramento de resultados por centro de custo.

Apuramento do Imposto de Selo

A qualquer momento pode simular o apuramento do imposto de selo, com base nos movimentos contabilísticos existentes numa determinada data, de forma a criar e entregar o suporte informático da Declaração de Retenções de I.R.S., I.R.C. e Imposto de Selo. Se possuir o módulo PHC Pessoal CS, esta rotina permite também efetuar o cálculo das retenções de I.R.S. e I.R.C. efetuadas aos funcionários e outros profissionais.

Modelo 30

Este mapa destina-se ao controlo do valor contabilizado das provisões, perdas por imparidade em créditos e ajustamentos em inventários. Esta opção permite introduzir toda a informação necessária, para que seja possível emitir o respetivo suporte informático do referido modelo.



Dossier Fiscal

O processo de documentação fiscal, também designado por dossier fiscal, a que se referem os artigos 129.º do Código do Imposto sobre o Rendimento das Pessoas Singulares e 130.º do Código do Imposto sobre o Rendimento das Pessoas Coletivas, é constituído por vários documentos, por exemplo o Modelo 30 (mapa de provisões, perdas por imparidade em créditos e ajustamentos em inventários).

A partir desta opção é possível emitir o suporte informático do Modelo 30, caso possua também o módulo PHC Imobilizado CS é possível também produzir o suporte informático do Modelo 31 (mapa de mais-valias e menos-valias) e Modelo 32 (mapa de depreciações e amortizações).



Notas às Demonstrações Financeiras

Esta funcionalidade permite efetuar a ligação das demonstrações financeiras ao respetivo anexo. Com esta funcionalidade, de uma forma prática, é possível preencher a coluna das notas nas demonstrações financeiras. Esta funcionalidade pretende também apoiar no preenchimento do IES.

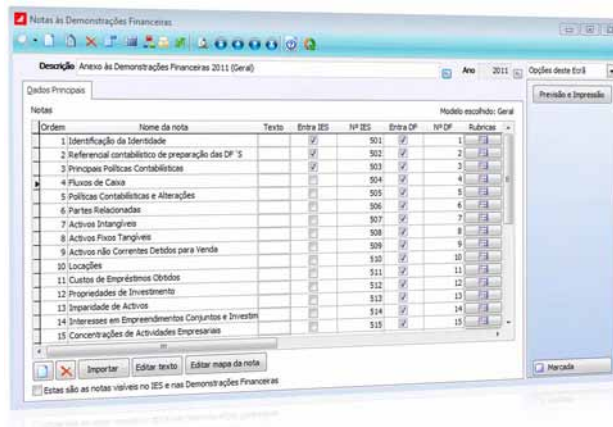

Reflexões em cascata

Ao efetuar reflexões para a Contabilidade Analítica, o software vai efetuá-las em cascata até ao nível configurado.

Seguranças

Pode executar seguranças de cada empresa utilizando o sistema de backup do Microsoft® SQL Server® com toda a sua fiabilidade.

Mapas de Gestão e Controlo

O utilizador pode criar os seus próprios mapas, utilizando o editor de mapas PHC, o qual é em tudo semelhante a uma folha de cálculo, onde as fórmulas serão os valores de uma ou mais contas em determinado mês, as quais poderão ser colocadas em qualquer local definido pelo utilizador. Este mapa pode, a qualquer momento, ser observado no ecrã, impresso ou mesmo exportado para uma folha de cálculo. Na configuração dos mapas de gestão é possível:

- Definir um nome para cada página do mapa;
- Definir mapas por centros de custos;
- Definir a impressão na mesma folha se houver espaço;
- Definir a hipótese de escolher as páginas aquando a impressão.

Mapas Recapitulativos

Pode obter os Clientes e/ou fornecedores ordenados por valor movimentado, de uma forma muito simples sem ter de abrir as contas, bastando identificar no movimento o número de contribuinte para o mapa recapitulativo. O programa permite ainda produzir a disquete no formato homologado pela Autoridade Tributária (AT), evitando assim, o preenchimento das respectivas declarações. Pode mesmo desenhar o mapa e imprimi-lo ou produzir o ficheiro em formato electrónico para o entregar em disquete ou via Internet.

Integração completa com restante Software PHC®

Está completamente integrado com o restante Software PHC®, nomeadamente faturação, compras, recebimentos, pagamentos, ordenados, amortizações, etc. Os próprios movimentos de tesouraria (depósitos, pagamentos diversos, movimentos de caixa, etc.) podem ficar integrados entre o módulo PHC Contabilidade CS e o módulo PHC Gestão CS.

Permite efetuar a integração online de documentos de faturação, recibos de Clientes, compras a fornecedores, pagamentos a fornecedores, talões de depósito, documentos de tesouraria e transferências conta-caixa e conta-conta, ou seja, aquando da gravação do documento no módulo PHC Gestão CS é automaticamente integrado o respetivo documento. Pode mesmo repercutir na tesouraria do módulo Gestão os movimentos de caixa ou bancos, realizados na Contabilidade ou vice-versa.

O que pensam os utilizadores do Software PHC®

“Tendo sido possível integrar os diversos processos de negócio no PHC, que, pela sua capacidade de gestão de todas as vertentes do negócio, apoiada pela disponibilização de informação em tempo real, permite tomar decisões de gestão no momento certo, foi possível eliminar redundâncias administrativas e otimizar processos, aumentando a produtividade dos recursos humanos e a eficiência comercial da empresa.”

Dr. Luís Marvanejo, Responsável dos Armazéns Marvanejo.

Monitor de Obrigações Declarativas

A produção e elaboração dos mapas legais e fiscais é uma realidade em todas as empresas.

Tendo em conta a importância desta área e a necessidade de fácil acesso à produção de todos os mapas obrigatórios e fiscais, o novo Monitor de Obrigações Declarativas facilita e agiliza esta tarefa pois, num único local estarão aglomerados todos os mapas de gestão de uso frequente, agrupados por área (Pessoal, Contabilidade e Imobilizado), correspondentes ao ano ativo da contabilidade.

A partir deste monitor é possível executar, imprimir e atualizar qualquer mapa de gestão que seja uma obrigação declarativa, assim como consultar as respetivas instruções como é o caso por exemplo do Modelo 22 e da IES/DA.

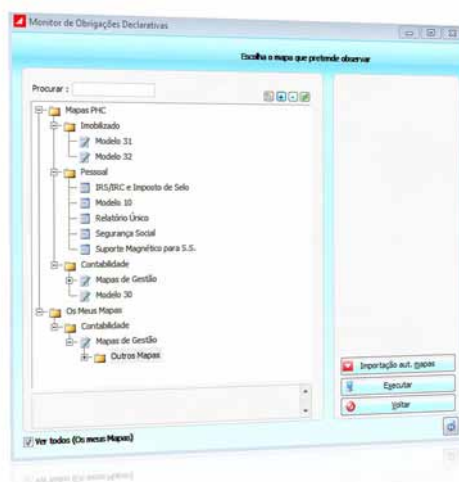

Centros de Custo e Imputação para centros de custo

Pode obrigar os movimentos de determinada conta a terem centro de custo. Pode também construir as chaves de imputação (repartição percentual de custos por centros de custos pré-definidos) sem limite de centros de custo destino.

Contabilidade Orçamental

Se utilizar a área de Contabilidade Orçamental, a abertura de um orçamento de um determinado ano é simples e prática, podendo abrir a partir do ano anterior e editar em tabela (tipo folha de cálculo). Pode efetuar a estrutura do orçamento a partir do ano anterior, mas apresentando os respetivos valores reais.

Proteção por nível de acesso e Datas Fechadas

Todas as áreas do programa estão protegidas por utilizador. Pode mesmo definir uma data fechada, para trás da qual ninguém (sem o respetivo acesso) pode alterar ou introduzir qualquer movimento.

Integração de bases de dados exteriores

Dirigido a Gabinetes de Contabilidade ou departamentos financeiros de grupos de empresas, esta funcionalidade permite importar os dados dos módulos de Gestão de outras bases de dados para integração na Contabilidade. Com esta funcionalidade pode poupar tempo e trabalho administrativo no lançamento na contabilidade dos movimentos originados na gestão.

Modelos em formato eletrónico para envio via Internet

Pode produzir diversos modelos em formato eletrónico para envio via Internet como, por exemplo, o IES, o Modelo 30, o Modelo 22, etc.

Reconciliação bancária integrada com o módulo de PHC Gestão CS

Se utilizar a contabilidade integrada com o módulo de PHC Gestão CS, então a reconciliação bancária executada na Gestão repercutir-se-á automaticamente aqui na Contabilidade. Pode obter mapas ou listagens de movimentos reconciliados ou não reconciliados na Contabilidade.

Ficheiro de Auditoria Fiscal Normalizado (SAF-T PT)

As empresas que exerçam a título principal uma atividade de natureza comercial, industrial ou agrícola e que organizem a sua contabilidade com recurso a meios informáticos ficam obrigadas a produzir o ficheiro Standard AuditFile for TaxPurposes – Versão Portuguesa, também conhecido como SAF-T PT.

O SAF-T PT é um ficheiro que contém dados contabilísticos fiáveis que se podem exportar de um sistema contabilístico original por um período de tempo específico, que se lê facilmente em virtude da sua normalização de formato e que pode ser usado para fiscalização pelos funcionários das autoridades tributárias.

Em virtude desta obrigatoriedade, o módulo PHC Contabilidade CS, inclui desde já a possibilidade de produção do Ficheiro de Auditoria Fiscal Normalizado (SAF-T PT) Contabilidade e o ficheiro SAF-T PT de Auto-faturação.

Através da ferramenta Analisador de SAF-T PT é possível validar o ficheiro produzido por contrapartida das normas da AT (schema) e visualizar o seu conteúdo de uma forma fácil e intuitiva. No Monitor de dados do SAF-T PT poderá importar dados do Ficheiro SAF-T PT de forma rápida e fácil. Sendo possível importar informação de Clientes, Fornecedores, Produtos e Plano de Contas.

O que pensam os utilizadores do Software PHC®

"As soluções PHC criaram uma maior autonomia operacional das filiais, permitindo obter uma informação mais objetiva e oportuna."

António Pereira, Diretor de Sistemas de Informação da CEPSPA.

Mobilidade Financeira

A total integração com o módulo PHC dContabilidade, permite-lhe consultar e alterar a informação contabilística da sua empresa via internet em qualquer local. Desta forma, confere ao seu departamento financeiro mobilidade que se refletirá em produtividade.

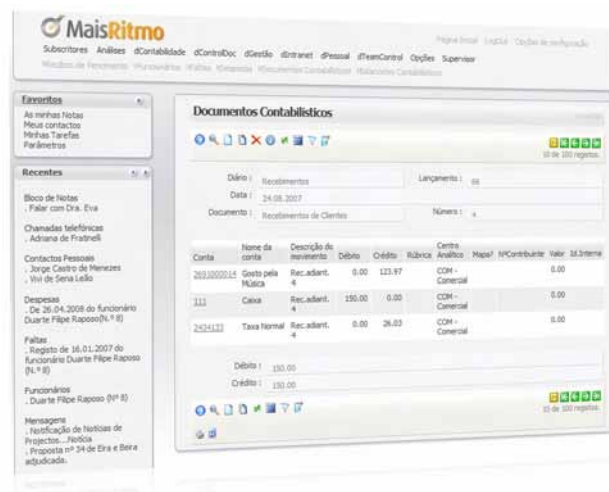

Grelha de Transição

A Grelha de Transição é uma ferramenta que permite entre outras, abrir os Saldos Iniciais de determinado exercício contabilístico, quando o ano anterior utiliza uma estrutura de Plano de Contas diferente do ano atual. Por exemplo, com a entrada em vigor do SNC em 2010, esta grelha irá permitir abrir plano de contas e saldos iniciais em 2010, efetuando também uma comparação com o código de contas do ano anterior.

Dashboard PHC Contabilidade (opcional)

Este template disponibiliza análises e indicadores que lhe permitem olhar com um maior detalhe e de uma forma muito rápida, para os números contabilísticos da empresa. Pretende assim disponibilizar ferramentas que permitam num único local e de uma forma centralizada e totalmente visual, fazer uma leitura da informação contabilística, sem ter de consultar todos os dados individualmente, conseguindo assim de uma forma rápida, consultar os valores nas mais variadas áreas contabilísticas.

Este template é disponibilizado num painel de informação constituído por várias páginas, cada uma dedicada a representar informação sobre uma das áreas contabilísticas.

Análise de Contas

Esta zona fornece os valores das contas, passando também pela comparação mensal dos mesmos com os registados em anos anteriores. Com esta funcionalidade, o utilizador pode observar rapidamente os valores existentes mensalmente nas várias contas, podendo desdobrá-las pelos diferentes graus, assim como escolher os anos a observar.

Análise de Centro Analítico

Nesta zona são disponibilizados elementos sobre os centros de custos, incluindo a comparação dos valores dos mesmos com os registados em anos anteriores. Com estes indicadores, o utilizador tem informação acerca da distribuição dos custos e proveitos pelos diferentes Centros Analíticos, permitindo a comparação com outros anos.

Peso das contas em gastos

A informação aqui fornecida é relativa ao peso relativo das contas nos gastos da empresa. Assim, o utilizador pode observar e filtrar os dados relativamente às contas de gastos, escolhendo o grau de visualização das mesmas e qual o ano que pretende analisar.

Peso dos custos do Centro Analítico

A informação fornecida é relativa ao peso dos custos dos Centros Analíticos. Aqui, o utilizador poderá observar e filtrar os dados relativamente ao peso relativos dos gastos dos diferentes Centros Analíticos.

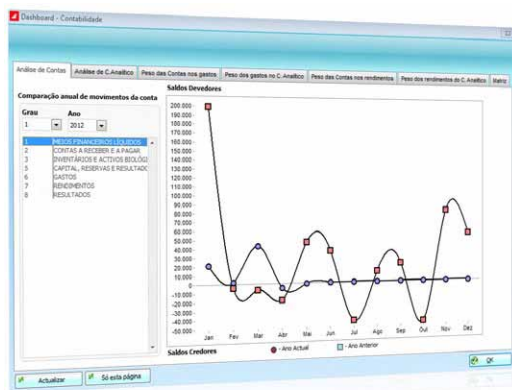

Num único monitor, tem acesso a uma série de variações que permitem analisar o atual estado da empresa.

Peso das contas em rendimentos

Nesta página, a informação fornecida é relativa ao peso das contas de rendimentos da empresa. O utilizador pode observar e filtrar os dados relativamente às contas de rendimentos, podendo escolher o Grau de visualização das mesmas, o ano que pretende analisar e a conta do razão, apenas da conta 7, com vários indicadores e gráficos que traduzem todos os valores relativos a esta conta.

Peso dos proveitos do Centro Analítico

É possível visualizar qual o peso dos rendimentos dos diversos Centros Analíticos, filtrando os dados relativamente ao Peso dos rendimentos dos mesmos, podendo escolher qual o ano a analisar, com vários indicadores e gráficos que nos mostram os valores relativos às contas 7 e 71.



Num único monitor, tem acesso a uma série de variações que permitem analisar o atual estado da empresa.

Matriz

A informação aqui fornecida permite analisar todas as contas do Plano de Contas mensalmente, com os respetivos gráficos.

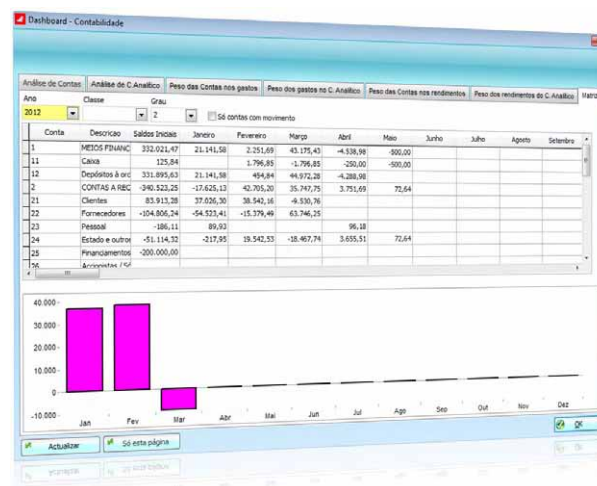

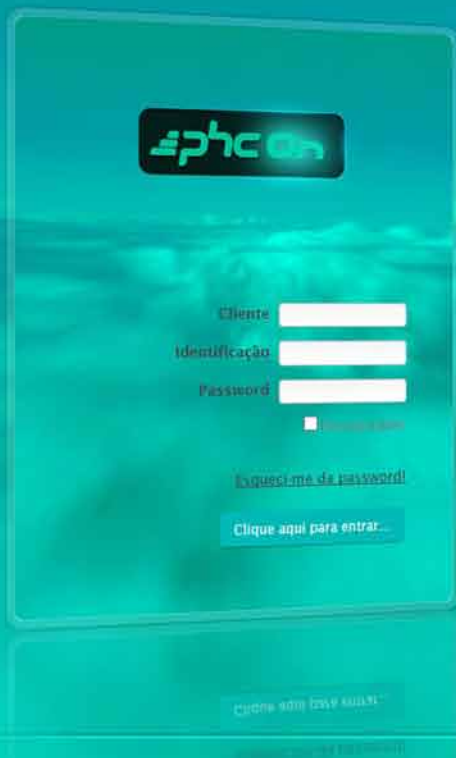

FILMES . FORMAÇÃO . DOWNLOADS . NOTÍCIAS . E MUITO MAIS

Com o **PHC On** tem o seu sistema PHC CS completamente atualizado durante o espaço de um ano. Além disso acede a funcionalidades exclusivas e a conteúdos dedicados, como por exemplo o acesso exclusivo ao portal **on.phc.pt**.

Neste portal tem acesso, 24 horas por dia, a filmes de autoformação sobre a utilização do PHC CS, informações de cada nova versão, notícias, novidades, a newsletter semanal iDirecto, a revista Directo PHC, entre outros. Tudo para o ajudar a tirar o máximo partido do seu investimento em Software PHC.

MAIS INFORMAÇÃO

phc.pt/phcon

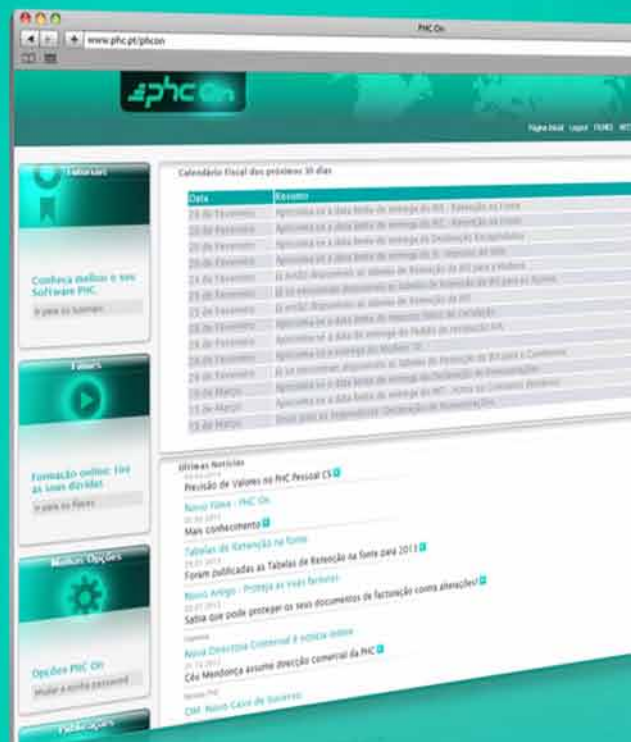

BUSINESS
AT SPEED **PHC**



+134.000
CLIENTES

{ CS

+420
PARCEIROS

+130
Colaboradores

**PHC[®]
FX** } **+1.000**
UTILIZADORES

Faturação
2012

» 6,5
milhões de euros

Oportunidade x Capacidade x Velocidade = Sucesso no Negócio



Para saber tudo sobre a PHC, subscreva a "iDirecto"
no sítio da internet em www.phc.pt/idirecto